６．資産（ストック）

（１）国民資産・負債残高

平成 22 暦年末の国民資産残高は 8,500.0 兆円（前年末比 0.5％増、同差 43.2 兆円増）と、４年ぶりで増加となった。これを非金融資産と金融資産に分けると、非金融資産は 2,784.7 兆円（前年末比 0.8％減、同差 21.3 兆円減）、金融資産は 5,715.3 兆円（前年末比 1.1％増、同差 64.4 兆円増）となった。

一方、平成 22 暦年末の負債残高は 5,463.8 兆円（前年末比 1.5％増、同差 79.2 兆円増）となった。

国民資産残高の推移

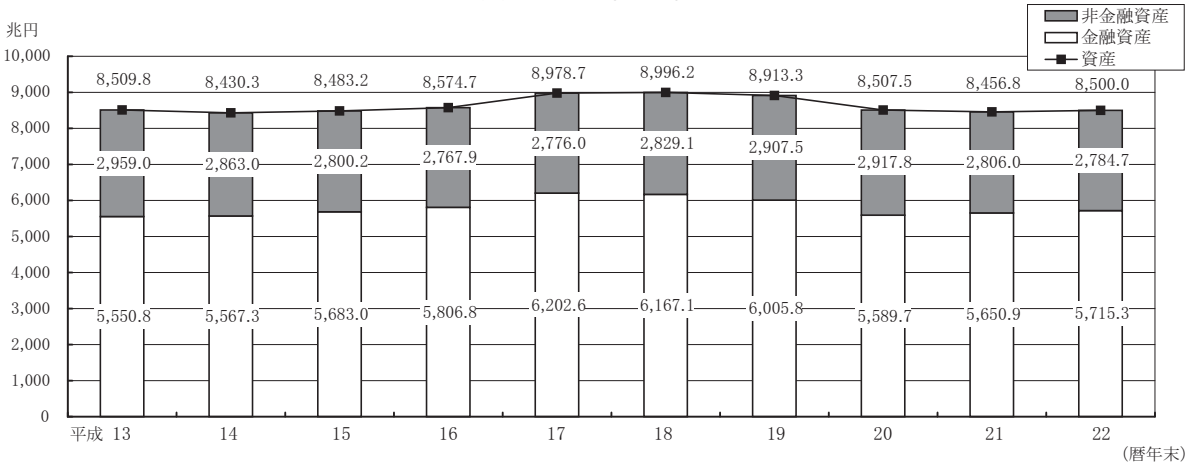

国民資産・負債残高の内訳

（単位：兆円）

		13暦年末	14暦年末	15暦年末	16暦年末	17暦年末	18暦年末	19暦年末	20暦年末	21暦年末	22暦年末	前年末比
総資産	新	8,509.8	8,430.3	8,483.2	8,574.7	8,978.7	8,996.2	8,913.3	8,507.5	8,456.8	8,500.0	0.5%
	旧	8,193.5	8,011.0	8,013.4	8,127.6	8,523.7	8,538.6	8,446.9	8,048.1	7,954.2		
	差	316.2	419.3	469.8	447.1	455.0	457.6	466.4	459.5	502.6		
非金融資産	新	2,959.0	2,863.0	2,800.2	2,767.9	2,776.0	2,829.1	2,907.5	2,917.8	2,806.0	2,784.7	−0.8%
	旧	2,646.1	2,544.7	2,467.6	2,444.1	2,453.4	2,504.6	2,560.8	2,582.5	2,446.2		
	差	312.9	318.3	332.7	323.8	322.6	324.4	346.7	335.3	359.8		
金融資産	新	5,550.8	5,567.3	5,683.0	5,806.8	6,202.6	6,167.1	6,005.8	5,589.7	5,650.9	5,715.3	1.1%
	旧	5,547.4	5,466.3	5,545.9	5,683.5	6,070.3	6,034.0	5,886.1	5,465.5	5,508.0		
	差	3.3	101.0	137.1	123.2	132.3	133.1	119.7	124.2	142.8		
うち家計	新	1,397.8	1,431.3	1,479.7	1,500.7	1,599.0	1,613.6	1,570.4	1,476.0	1,501.2	1,507.0	0.4%
	旧	1,391.6	1,380.0	1,416.6	1,445.7	1,540.4	1,565.6	1,511.1	1,424.3	1,453.0		
	差	6.2	51.3	63.1	54.9	58.6	48.0	59.3	51.7	48.2		
総負債・正味資産	新	8,509.8	8,430.3	8,483.2	8,574.7	8,978.7	8,996.2	8,913.3	8,507.5	8,456.8	8,500.0	0.5%
	旧	8,193.5	8,011.0	8,013.4	8,127.6	8,523.7	8,538.6	8,446.9	8,048.1	7,954.2		
	差	316.2	419.3	469.8	447.1	455.0	457.6	466.4	459.5	502.6		
負債	新	5,371.5	5,392.0	5,510.2	5,621.0	6,021.9	5,952.0	5,755.6	5,364.2	5,384.6	5,463.8	1.5%
	旧	5,368.2	5,291.0	5,373.1	5,497.7	5,889.6	5,818.9	5,635.9	5,240.0	5,241.8		
	差	3.3	101.0	137.1	123.2	132.3	133.1	119.7	124.2	142.8		
正味資産（国富）	新	3,138.2	3,038.3	2,973.1	2,953.7	2,956.7	3,044.2	3,157.7	3,143.3	3,072.2	3,036.2	−1.2%
	旧	2,825.3	2,720.0	2,640.4	2,629.9	2,634.1	2,719.7	2,811.1	2,808.0	2,712.4		
	差	312.9	318.3	332.7	323.8	322.6	324.4	346.7	335.3	359.8		

※：各項目の上段（新）は平成 17 年基準、中段（旧）は平成 12 年基準の計数を示す。

（２）正味資産（国富）

国富（資産から負債を差し引いた正味資産に相当）は、平成 22 暦年末には 3,036.2 兆円（前年末比 1.2％減、同差 36.0 兆円減）と、３年連続の減少となった。

正味資産（国富）の推移

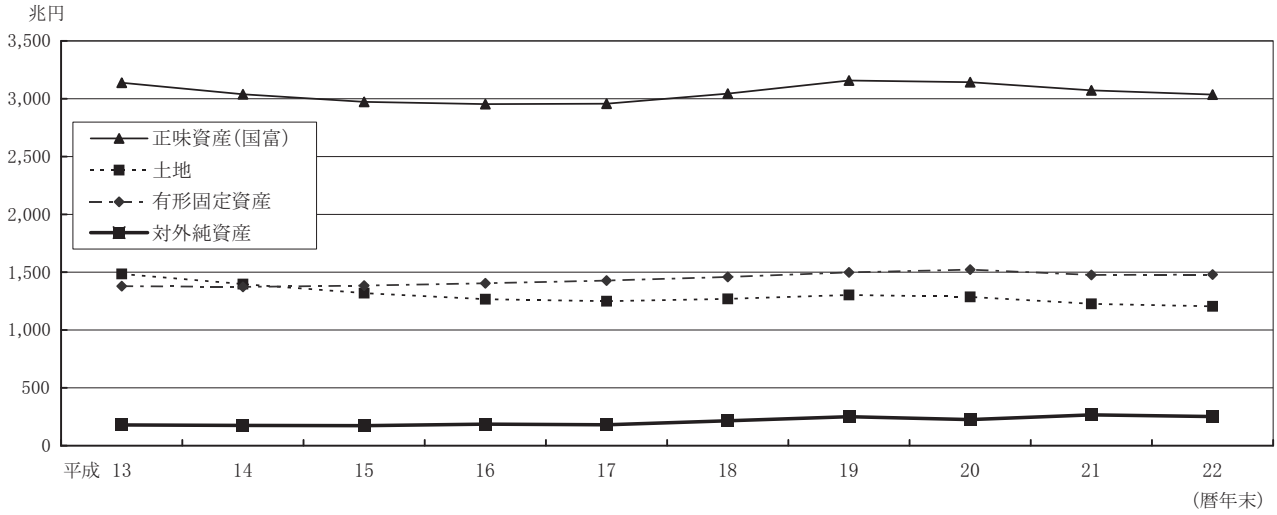

正味資産（国富）の内訳

期末残高

（単位：兆円）

		13暦年末	14暦年末	15暦年末	16暦年末	17暦年末	18暦年末	19暦年末	20暦年末	21暦年末	22暦年末
正味資産（国富）	新	3,138.2	3,038.3	2,973.1	2,953.7	2,956.7	3,044.2	3,157.7	3,143.3	3,072.2	3,036.2
	旧	2,825.3	2,720.0	2,640.4	2,629.9	2,634.1	2,719.7	2,811.1	2,808.0	2,712.4	
	差	312.9	318.3	332.7	323.8	322.6	324.4	346.7	335.3	359.8	
在庫	新	70.6	67.2	70.6	69.3	70.6	71.1	74.9	77.3	72.8	69.4
	旧	83.6	80.0	78.3	79.5	83.5	87.6	93.5	91.8	83.2	
	差	−13.0	−12.8	−7.7	−10.2	−12.9	−16.5	−18.6	−14.4	−10.4	
有形固定資産	新	1,379.4	1,372.9	1,384.4	1,404.4	1,427.4	1,458.6	1,497.9	1,522.2	1,475.8	1,479.7
	旧	1,089.8	1,075.5	1,075.4	1,103.8	1,125.5	1,150.1	1,166.6	1,206.4	1,131.1	
	差	289.6	297.4	309.0	300.7	301.8	308.4	331.3	315.8	344.7	
無形固定資産	新	22.2	23.9	24.8	26.2	27.5	28.6	30.1	30.0	29.3	29.2
	旧	17.3	18.8	19.5	20.4	21.3	22.7	23.5	23.6	23.0	
	差	4.9	5.1	5.3	5.8	6.2	5.9	6.6	6.4	6.3	
有形非生産資産	新	1,486.8	1,398.9	1,320.4	1,268.1	1,250.6	1,270.9	1,304.6	1,288.3	1,228.1	1,206.4
	旧	1,455.4	1,370.4	1,294.3	1,240.5	1,223.1	1,244.2	1,277.2	1,260.8	1,208.8	
	差	31.4	28.5	26.1	27.6	27.5	26.6	27.4	27.5	19.3	
土地	新	1,485.0	1,397.2	1,318.9	1,266.5	1,249.0	1,269.3	1,303.1	1,286.8	1,226.5	1,204.9
	旧	1,454.1	1,369.1	1,293.2	1,239.3	1,221.9	1,243.1	1,276.1	1,259.7	1,207.7	
	差	30.9	28.1	25.6	27.2	27.1	26.2	26.9	27.1	18.8	
対外純資産	新	179.3	175.3	172.8	185.8	180.7	215.1	250.2	225.5	266.2	251.5
	旧	179.3	175.3	172.8	185.8	180.7	215.1	250.2	225.5	266.2	
	差	0.0	0.0	0.0	0.0	0.0	0.0	0.0	0.0	0.0	

前年末比

（単位：%）

		13暦年末	14暦年末	15暦年末	16暦年末	17暦年末	18暦年末	19暦年末	20暦年末	21暦年末	22暦年末
正味資産（国富）	新		-3.2	-2.1	-0.7	0.1	3.0	3.7	-0.5	-2.3	-1.2
	旧		-3.7	-2.9	-0.4	-0.1	3.6	3.4	-0.1	-3.4	
	差		0.5	0.8	-0.3	0.2	-0.6	0.4	-0.3	1.1	
在庫	新		-4.8	5.0	-1.9	1.9	0.7	5.3	3.3	-5.9	-4.6
	旧		-4.3	-2.1	1.5	5.0	4.9	6.8	-1.9	-9.4	
	差		-0.5	7.1	-3.4	-3.1	-4.2	-1.4	5.1	3.4	
有形固定資産	新		-0.5	0.8	1.4	1.6	2.2	2.7	1.6	-3.0	0.3
	旧		-1.3	0.0	2.6	2.0	2.2	1.4	3.4	-6.2	
	差		0.8	0.8	-1.2	-0.3	0.0	1.3	-1.8	3.2	
無形固定資産	新		7.8	3.6	5.6	5.2	3.8	5.4	-0.2	-2.3	-0.5
	旧		8.9	3.5	4.5	4.7	6.5	3.5	0.5	-2.4	
	差		-1.1	0.1	1.1	0.4	-2.7	1.9	-0.7	0.1	
有形非生産資産	新		-5.9	-5.6	-4.0	-1.4	1.6	2.7	-1.3	-4.7	-1.8
	旧		-5.8	-5.5	-4.2	-1.4	1.7	2.7	-1.3	-4.1	
	差		-0.1	-0.1	0.2	0.0	-0.1	0.0	0.0	-0.6	
土地	新		-5.9	-5.6	-4.0	-1.4	1.6	2.7	-1.3	-4.7	-1.8
	旧		-5.8	-5.5	-4.2	-1.4	1.7	2.7	-1.3	-4.1	
	差		-0.1	-0.1	0.2	0.0	-0.1	0.0	0.0	-0.6	
対外純資産	新		-2.2	-1.4	7.5	-2.7	19.0	16.3	-9.9	18.1	-5.5
	旧		-2.2	-1.4	7.5	-2.7	19.0	16.3	-9.9	18.1	
	差		0.0	0.0	0.0	0.0	0.0	0.0	0.0	0.0	

（３）土地・株式資産

土地資産については、平成 22 暦年中のキャピタル・ロスが 23.9 兆円減となり、期末残高は 1,204.9 兆円（前年末比 1.8%減、同差 21.7 兆円減）と３年連続の減少となった。

株式資産については、平成 22 暦年中のキャピタル・ゲインが 41.3 兆円増となり、期末残高は 412.9 兆円（前年末比 10.0%増、同差 37.6 兆円増）と２年連続の増加となった。

土地、株式資産額の推移

（単位：兆円、%）

	13 暦年	14 暦年	15 暦年	16 暦年	17 暦年	18 暦年	19 暦年	20 暦年	21 暦年	22 暦年
土地資産額　（期末残高）	1,485.0	1,397.2	1,318.9	1,266.5	1,249.0	1,269.3	1,303.1	1,286.8	1,226.5	1,204.9
（前年末比）		(-5.9)	(-5.6)	(-4.0)	(-1.4)	(1.6)	(2.7)	(-1.3)	(-4.7)	(-1.8)
名目保有利得（キャピタル・ゲイン／ロス）	-86.7	-91.0	-81.4	-55.2	-20.0	17.8	31.3	-18.8	-62.6	-23.9
（対名目ＧＤＰ比）	(-17.1)	(-18.2)	(-16.3)	(-11.0)	(-4.0)	(3.5)	(6.1)	(-3.7)	(-13.3)	(-5.0)
株式資産額　（期末残高）	332.5	299.4	408.9	467.0	729.7	730.2	584.2	347.8	375.3	412.9
（前年末比）		(-10.0)	(36.6)	(14.2)	(56.3)	(0.1)	(-20.0)	(-40.5)	(7.9)	(10.0)
名目保有利得（キャピタル・ゲイン／ロス）	-95.2	-45.8	116.6	64.6	269.3	5.3	-147.5	-250.4	13.9	41.3
（対名目ＧＤＰ比）	(-18.8)	(-9.2)	(23.4)	(12.8)	(53.4)	(1.0)	(-28.7)	(-50.0)	(2.9)	(8.6)

正味資産（制度部門別）

制度部門別に見ると、金融機関と非金融法人企業とが増加しているが、主に一般政府が減少していることから一国全体としても減少となっている。

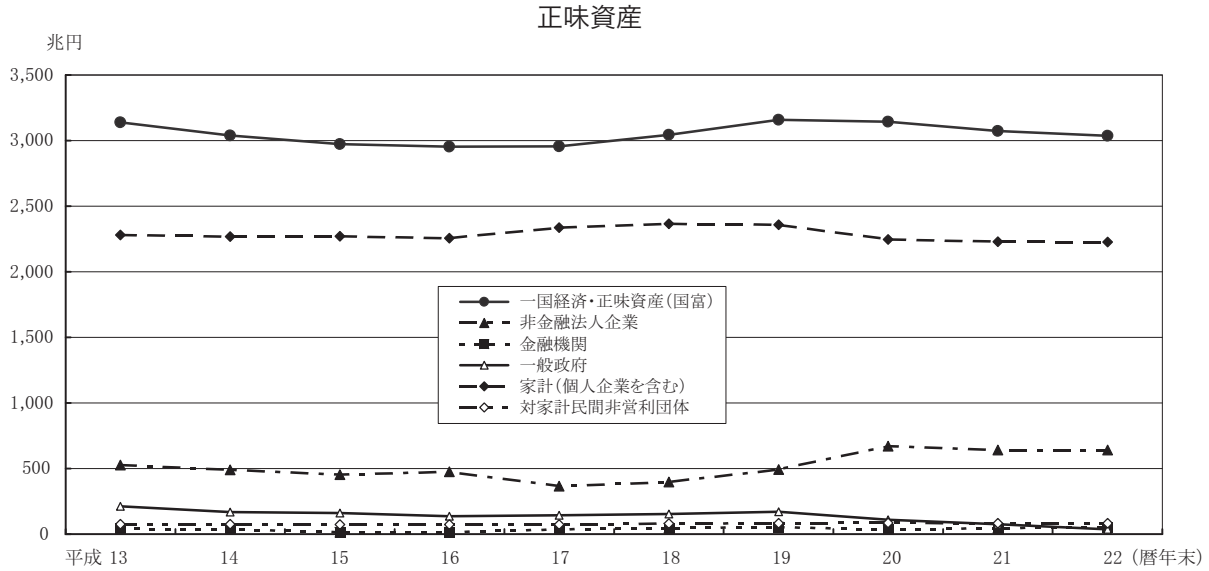

制度部門別の正味資産

（単位：兆円）

		13暦年末	14暦年末	15暦年末	16暦年末	17暦年末	18暦年末	19暦年末	20暦年末	21暦年末	22暦年末	前年末比
一国経済・正味資産（国富）	新	3,138.2	3,038.3	2,973.1	2,953.7	2,956.7	3,044.2	3,157.7	3,143.3	3,072.2	3,036.2	-1.2%
	旧	2,825.3	2,720.0	2,640.4	2,629.9	2,634.1	2,719.7	2,811.1	2,808.0	2,712.4		
	差	312.9	318.3	332.7	323.8	322.6	324.4	346.7	335.3	359.8		
非金融法人企業	新	526.5	489.7	454.7	474.4	365.4	396.5	491.5	670.1	640.3	640.6	0.0%
	旧	433.1	419.6	373.3	390.4	316.9	341.0	464.9	623.6	604.7		
	差	93.4	70.1	81.4	84.0	48.5	55.5	26.6	46.5	35.6		
金融機関	新	42.7	36.3	15.4	13.6	36.7	46.8	52.6	33.4	46.6	50.8	9.1%
	旧	33.3	39.7	36.1	43.4	45.0	60.5	43.2	44.1	38.2		
	差	9.3	-3.4	-20.7	-29.8	-8.3	-13.7	9.4	-10.7	8.4		
一般政府	新	212.3	169.5	159.9	137.4	144.5	154.6	170.3	108.8	74.4	36.0	-51.7%
	旧	132.4	99.2	79.5	47.2	49.3	48.5	61.4	6.1	-48.8		
	差	79.9	70.4	80.4	90.2	95.2	106.1	108.9	102.7	123.3		
家計（個人企業を含む）	新	2,281.5	2,267.3	2,271.1	2,254.9	2,336.2	2,366.4	2,359.6	2,246.3	2,228.8	2,227.0	-0.1%
	旧	2,158.1	2,092.9	2,084.9	2,079.0	2,152.7	2,192.4	2,163.0	2,054.5	2,039.0		
	差	123.5	174.4	186.2	176.0	183.5	174.0	196.7	191.9	189.8		
対家計民間非営利団体	新	75.2	75.5	72.0	73.4	73.9	79.9	83.7	84.7	82.0	81.8	-0.3%
	旧	68.5	68.7	66.5	69.9	70.2	77.3	78.5	79.7	79.3		
	差	6.7	6.8	5.4	3.5	3.7	2.6	5.1	4.9	2.8		

※：各項目の上段（新）は平成 17 年基準、中段（旧）は平成 12 年基準の計数を示す。

株式資産残高（制度部門別）

平成 22 暦年末の株式資産残高（資産側保有）は 412.9 兆円（前年末比 10.0％増、同差 37.6 兆円増）と２年連続の増加となった。制度部門別に見ると、非金融法人企業 146.0 兆円（前年末比 13.7％増、同差 17.6 兆円増）、金融機関 118.1 兆円（前年末比 2.6％増、同差 3.0 兆円増）、家計（個人企業を含む）103.5 兆円（前年末比 10.9％増、同差 10.2 兆円増）となり、すべての部門が増加している。

株式資産残高（資産側）

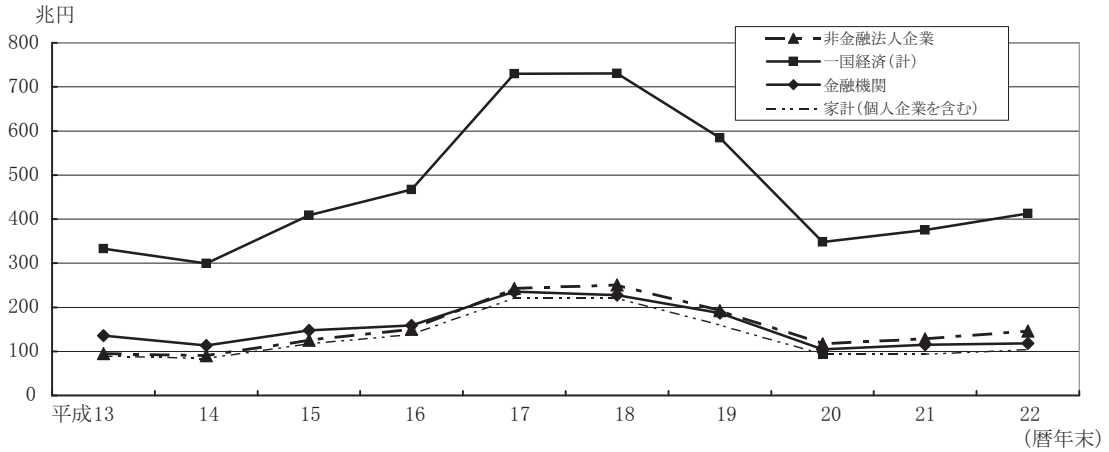

制度部門別株式残高（資産側）

（単位：兆円）

	13暦年末	14暦年末	15暦年末	16暦年末	17暦年末	18暦年末	19暦年末	20暦年末	21暦年末	22暦年末	前年末比	構成比
一国経済（計）	332.5	299.4	408.9	467.0	729.7	730.2	584.2	347.8	375.3	412.9	10.0%	100.0%
非金融法人企業	95.1	89.9	125.3	150.5	242.5	251.0	192.5	117.3	128.4	146.0	13.7%	35.4%
金融機関	136.0	113.2	148.1	158.9	235.2	227.4	186.5	104.9	115.1	118.1	2.6%	28.6%
一般政府	12.1	12.7	18.1	19.2	30.5	31.1	45.7	31.9	38.4	45.2	17.8%	10.9%
家計（個人企業を含む）	89.3	83.5	117.3	138.3	221.4	220.6	159.3	93.6	93.3	103.5	10.9%	25.1%
対家計民間非営利団体	0.1	0.1	0.1	0.1	0.1	0.1	0.1	0.1	0.1	0.1	0.7%	0.0%

家計（個人企業を含む）の資産・負債残高

平成 22 暦年末の家計（個人企業を含む）の資産残高は 2,587.9 兆円（前年末比 0.3％減、同差 8.4 兆円減）と、４年連続で減少となった。このうち非金融資産は 1,080.9 兆円（前年末比 1.3％減、同差 14.2 兆円減）と３年連続で減少したが、金融資産は 1,507 兆円（前年末比 0.4％増、同差 5.8 兆円増）と２年連続で増加している。

一方、平成 22 暦年末の家計の負債残高は 360.9 兆円（前年末比 1.8％減、同差 6.6 兆円減）と減少し、正味資産も 2,227.0 兆円（前年末比 0.1％減、同差 1.8 兆円減）となった。

家計（個人企業を含む）の資産残高の推移

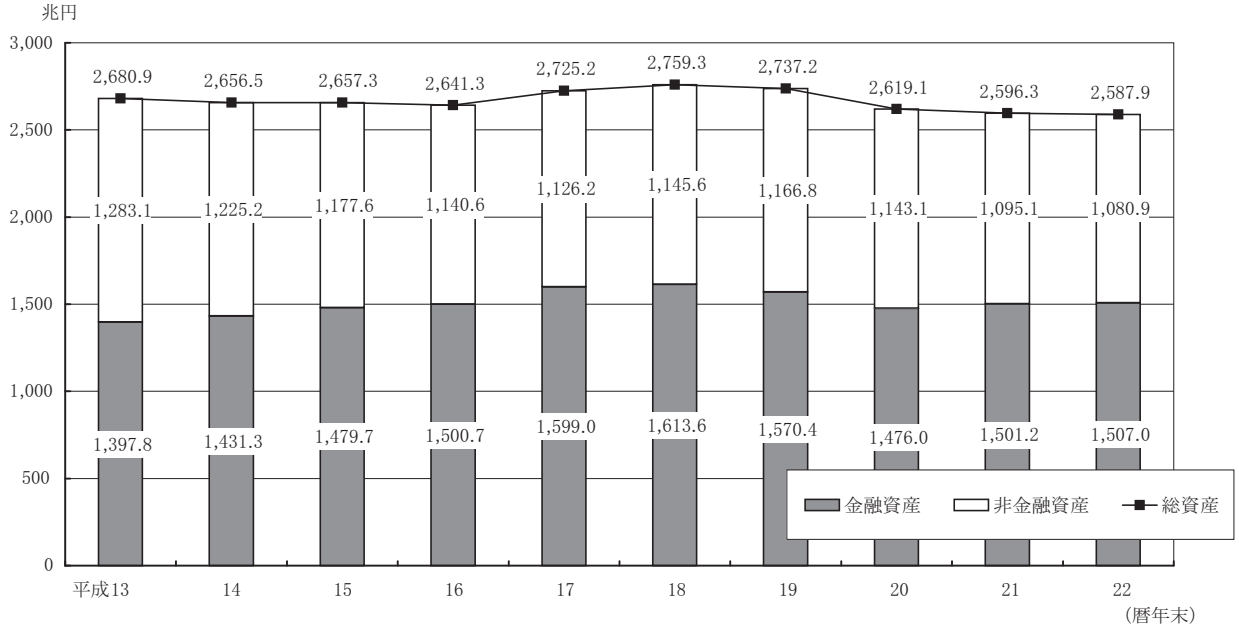

家計（個人企業を含む）の資産・負債残高の内訳

（単位：兆円）

		13暦年末	14暦年末	15暦年末	16暦年末	17暦年末	18暦年末	19暦年末	20暦年末	21暦年末	22暦年末	前年末比	構成比
総資産	新	2,680.9	2,656.5	2,657.3	2,641.3	2,725.2	2,759.3	2,737.2	2,619.1	2,596.3	2,587.9	-0.3%	100.0%
	旧	2,554.2	2,481.7	2,467.5	2,458.3	2,536.6	2,576.4	2,537.8	2,424.6	2,403.1			
	差	126.7	174.8	189.8	183.0	188.6	182.8	199.4	194.5	193.3			
非金融資産	新	1,283.1	1,225.2	1,177.6	1,140.6	1,126.2	1,145.6	1,166.8	1,143.1	1,095.1	1,080.9	-1.3%	41.8%
	旧	1,162.6	1,101.7	1,050.9	1,012.5	996.1	1,010.8	1,026.7	1,000.3	950.1			
	差	120.5	123.5	126.7	128.1	130.0	134.9	140.1	142.8	145.0			
うち土地	新	916.4	861.8	813.3	774.0	758.7	771.5	790.4	765.1	734.1	720.8	-1.8%	27.9%
	旧	916.4	861.8	813.3	774.0	758.7	771.5	790.4	765.1	733.1			
	差	0.0	0.0	0.0	0.0	0.0	0.0	0.0	0.0	1.0			
その他	新	366.7	363.3	364.3	366.6	367.5	374.2	376.4	378.0	361.1	360.1	-0.3%	13.9%
	旧	246.3	239.9	237.6	238.5	237.4	239.3	236.3	235.2	217.0			
	差	120.5	123.5	126.7	128.1	130.0	134.9	140.1	142.8	144.1			
金融資産	新	1,397.8	1,431.3	1,479.7	1,500.7	1,599.0	1,613.6	1,570.4	1,476.0	1,501.2	1,507.0	0.4%	58.2%
	旧	1,391.6	1,380.0	1,416.6	1,445.7	1,540.4	1,565.6	1,511.1	1,424.3	1,453.0			
	差	6.2	51.3	63.1	54.9	58.6	48.0	59.3	51.7	48.2			
うち現金・預金	新	776.3	787.9	782.8	788.0	786.8	783.6	790.5	797.5	809.4	819.7	1.3%	31.7%
	旧	770.6	782.4	788.4	787.8	782.8	777.6	784.5	791.6	803.5			
	差	5.7	5.5	-5.6	0.3	3.9	6.0	5.9	6.0	5.9			
うち株式	新	89.3	83.5	117.3	138.3	221.4	220.6	159.3	93.6	93.3	103.5	10.9%	4.0%
	旧	88.9	83.1	116.7	137.8	219.6	218.5	144.9	86.5	97.5			
	差	0.4	0.4	0.7	0.5	1.8	2.2	14.4	7.1	-4.2			
うち保険・年金準備金	新	378.0	417.2	427.0	418.7	420.2	419.9	422.7	421.1	423.9	419.4	-1.1%	16.2%
	旧	378.0	376.6	377.8	380.7	388.4	397.1	401.7	395.4	392.7			
	差	0.0	40.6	49.2	37.9	31.9	22.8	20.9	25.7	31.2			
その他	新	154.1	142.7	152.5	155.7	170.6	189.4	198.0	163.7	174.5	164.4	-5.8%	6.4%
	旧	154.0	137.9	133.7	139.5	149.6	172.4	179.9	150.8	159.2			
	差	0.1	4.8	18.8	16.2	21.0	17.0	18.0	12.9	15.3			
総負債（負債・正味資産）	新	2,680.9	2,656.5	2,657.3	2,641.3	2,725.2	2,759.3	2,737.2	2,619.1	2,596.3	2,587.9	-0.3%	100.0%
	旧	2,554.2	2,481.7	2,467.5	2,458.3	2,536.6	2,576.4	2,537.8	2,424.6	2,403.1			
	差	126.7	174.8	189.8	183.0	188.6	182.8	199.4	194.5	193.3			
負債	新	399.3	389.2	386.2	386.3	389.0	392.8	377.6	372.8	367.5	360.9	-1.8%	13.9%
	旧	396.1	388.8	382.6	379.3	383.9	384.0	374.9	370.1	364.0			
	差	3.2	0.4	3.6	7.0	5.1	8.9	2.7	2.7	3.5			
うち借入	新	347.4	337.5	332.8	328.4	330.2	326.9	321.2	313.7	305.7	297.9	-2.6%	11.5%
	旧	347.6	337.9	333.3	325.9	329.1	327.3	322.1	313.7	308.2			
	差	-0.2	-0.4	-0.5	2.5	1.0	-0.3	-0.9	0.0	-2.5			
正味資産	新	2,281.5	2,267.3	2,271.1	2,254.9	2,336.2	2,366.4	2,359.6	2,246.3	2,228.8	2,227.0	-0.1%	86.1%
	旧	2,158.1	2,092.9	2,084.9	2,079.0	2,152.7	2,192.4	2,163.0	2,054.5	2,039.0			
	差	123.5	174.4	186.2	176.0	183.5	174.0	196.7	191.9	189.8			

※：各項目の上段（新）は平成 17 年基準、中段（旧）は平成 12 年基準の計数を示す。

７．ＧＤＰの国際比較

（１）主要国の名目ＧＤＰ

我が国の名目ＧＤＰは、平成 22（2010）暦年には 5 兆 5,035 億ドルとなり、世界のＧＤＰに占める比率は 8.7％となった。

主要国の名目ＧＤＰの推移

	14 暦年 (2002)	15 暦年 (2003)	16 暦年 (2004)	17 暦年 (2005)	18 暦年 (2006)	19 暦年 (2007)	20 暦年 (2008)	21 暦年 (2009)	22 暦年 (2010)
アメリカ (10 億ドル)	10,590.2	11,089.3	11,797.8	12,564.3	13,314.5	13,961.8	14,219.3	13,863.6	14,447.1
(世界に占める比率、%)	31.8	29.6	27.9	27.5	26.9	25.0	23.2	23.9	22.9
日　本 (10 億ドル)	3,991.0	4,313.5	4,659.2	4,578.1	4,356.1	4,361.2	4,860.8	5,044.4	5,503.5
(世界に占める比率、%)	12.0	11.5	11.0	10.0	8.8	7.8	7.9	8.7	8.7
イギリス (10 億ドル)	1,611.7	1,860.4	2,201.4	2,280.5	2,444.6	2,812.9	2,636.0	2,171.4	2,261.7
(世界に占める比率、%)	4.8	5.0	5.2	5.0	4.9	5.0	4.3	3.7	3.6
フランス (10 億ドル)	1,452.1	1,792.1	2,055.7	2,136.6	2,255.7	2,582.4	2,831.8	2,624.5	2,559.8
(世界に占める比率、%)	4.4	4.8	4.9	4.7	4.6	4.6	4.6	4.5	4.1
ド イ ツ (10 億ドル)	2,006.7	2,423.7	2,726.3	2,766.3	2,902.7	3,323.8	3,623.7	3,298.6	3,280.3
(世界に占める比率、%)	6.0	6.5	6.5	6.1	5.9	6.0	5.9	5.7	5.2
イタリア (10 億ドル)	1,225.2	1,514.4	1,735.5	1,786.3	1,873.0	2,127.2	2,307.3	2,121.0	2,060.8
(世界に占める比率、%)	3.7	4.0	4.1	3.9	3.8	3.8	3.8	3.7	3.3
カ ナ ダ (10 億ドル)	734.7	865.9	992.2	1,133.8	1,278.6	1,424.1	1,502.7	1,337.6	1,577.0
(世界に占める比率、%)	2.2	2.3	2.3	2.5	2.6	2.5	2.5	2.3	2.5
韓　国 (10 億ドル)	575.9	643.8	722.0	844.9	951.8	1,049.2	931.4	834.1	1,014.5
(世界に占める比率、%)	1.7	1.7	1.7	1.9	1.9	1.9	1.5	1.4	1.6
中　国 (10 億ドル)	1,453.8	1,641.0	1,931.6	2,256.9	2,712.9	3,494.0	4,519.5	4,990.2	5,925.9
(世界に占める比率、%)	4.4	4.4	4.6	4.9	5.5	6.3	7.4	8.6	9.4
世界全体 (10 億ドル)	33,304.6	37,466.0	42,229.0	45,658.3	49,506.3	55,848.9	61,304.5	58,088.3	63,123.9

(資料出所) 日本以外のＯＥＣＤ加盟国（上記のうち日本及び中国以外の各国）：OECD “Annual National Accounts Database”
日本：経済社会総合研究所推計値
(東京市場インターバンク直物中心相場の各月中平均値の四半期別単純平均により作成した四半期別ドル値の積上げ)
中国：中国統計年鑑 2011（為替レートは IMF “International Financial Statistics”）
世界：世界銀行 “World Development Indicators database”

(注) 中国は香港及びマカオを含まない。

(参考) 平成 21（2009）暦年における、円の対米ドルレートは 93.54（円／ドル）。
平成 22（2010）暦年における、円の対米ドルレートは 87.78（円／ドル）。

（２）主要国の一人当たり名目ＧＤＰ

我が国の一人当たりの名目ＧＤＰは、平成 22（2010）暦年には 42,983 ドルとなり、ＯＥＣＤ加盟国の中で第 14 位となった。

主要国の一人当たり名目ＧＤＰ

	14 暦年 (2002)	15 暦年 (2003)	16 暦年 (2004)	17 暦年 (2005)	18 暦年 (2006)	19 暦年 (2007)	20 暦年 (2008)	21 暦年 (2009)	22 暦年 (2010)
アメリカ （ドル）	36, 755	38, 128	40, 197	42, 414	44, 522	46, 227	46, 647	45, 087	46, 588
（OECD 加盟国中の順位）	4 位	6 位	8 位	7 位	7 位	11 位	13 位	9 位	8 位
日　本 （ドル）	31, 324	33, 795	36, 476	35, 835	34, 075	34, 077	37, 961	39, 399	42, 983
（OECD 加盟国中の順位）	7 位	9 位	11 位	15 位	18 位	19 位	19 位	16 位	14 位
イギリス （ドル）	27, 170	31, 240	36, 787	37, 861	40, 350	46, 123	42, 932	35, 140	36, 373
（OECD 加盟国中の順位）	10 位	13 位	10 位	10 位	10 位	12 位	17 位	19 位	18 位
フランス （ドル）	23, 571	28, 888	32, 896	33, 936	35, 583	40, 488	44, 149	40, 693	39, 475
（OECD 加盟国中の順位）	16 位	16 位	17 位	17 位	16 位	16 位	15 位	13 位	17 位
ド イ ツ （ドル）	24, 329	29, 371	33, 046	33, 545	35, 242	40, 405	44, 127	40, 289	40, 123
（OECD 加盟国中の順位）	15 位	15 位	16 位	18 位	17 位	17 位	16 位	14 位	15 位
イタリア （ドル）	21, 436	26, 290	29, 833	30, 479	31, 777	35, 826	38, 563	35, 237	34, 082
（OECD 加盟国中の順位）	19 位	19 位	19 位	19 位	19 位	18 位	18 位	18 位	19 位
カ ナ ダ （ドル）	23, 431	27, 368	31, 065	35, 161	39, 250	43, 246	45, 104	39, 667	46, 236
（OECD 加盟国中の順位）	17 位	18 位	18 位	16 位	14 位	14 位	14 位	15 位	9 位
韓　国 （ドル）	12, 094	13, 451	15, 029	17, 551	19, 707	21, 653	19, 162	17, 110	20, 757
（OECD 加盟国中の順位）	25 位	26 位	26 位	26 位	24 位	26 位	27 位	27 位	26 位
中　国 （ドル）	1, 135	1, 274	1, 490	1, 731	2, 069	2, 651	3, 412	3, 749	4, 430
（OECD 加盟国中の順位）	－	－	－	－	－	－	－	－	－

（資料出所）日本以外のＯＥＣＤ加盟国（上記のうち日本及び中国以外の各国）：OECD “Annual National Accounts Database”
日本：経済社会総合研究所推計値
（東京市場インターバンク直物中心相場の各月中平均値の四半期別単純平均により作成した四半期別ドル値の積上げ）
中国：中国統計年鑑 2011（為替レートは IMF “International Financial Statistics”）

（注）中国は香港及びマカオを含まない。

（参考）平成 21（2009）暦年における、円の対米ドルレートは 93.54（円／ドル）。
平成 22（2010）暦年における、円の対米ドルレートは 87.78（円／ドル）。

主要国の名目ＧＤＰの
世界に占める比率

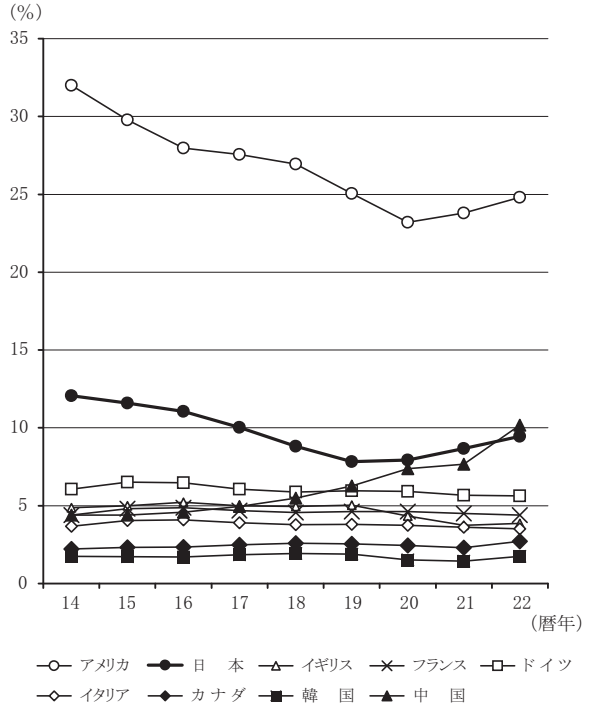
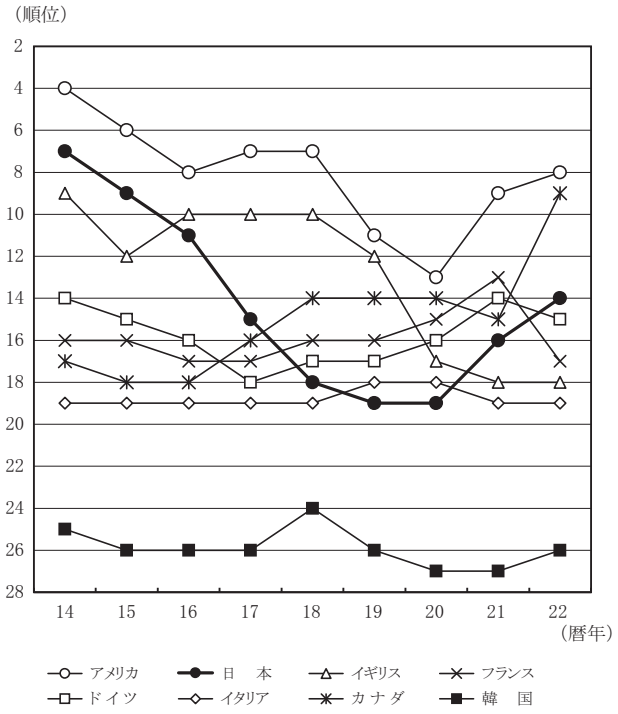
主要国の一人当たり名目ＧＤＰの
ＯＥＣＤ加盟国中の順位